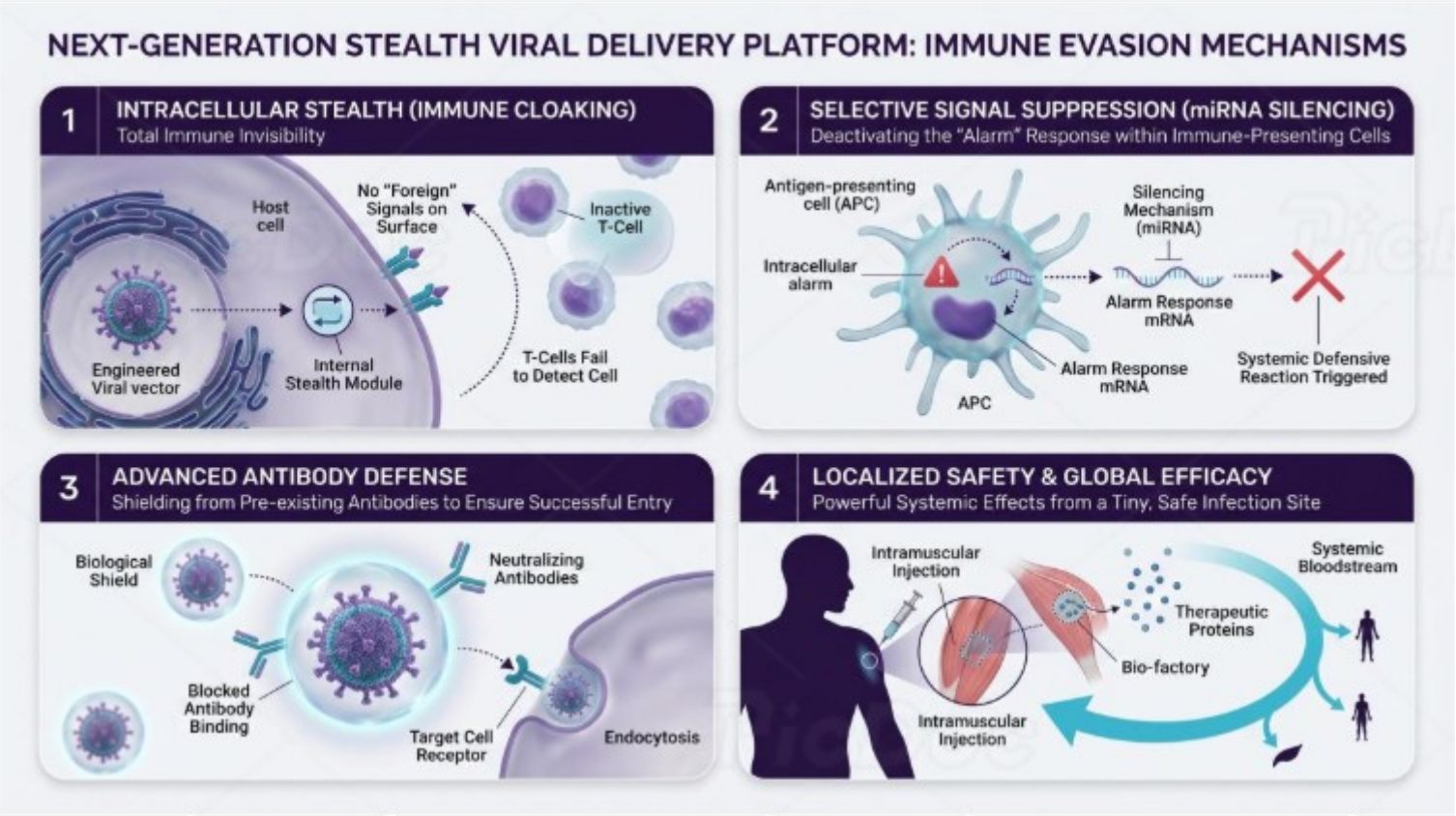
NEXT-GENERATION STEALTH VIRAL DELIVERY PLATFORM: IMMUNE EVASION MECHANISMS
1
INTRACELLULAR STEALTH (IMMUNE CLOAKING)
Total Immune Invisibility
Host cell
No "Foreign" Signals on Surface
Inactive T-Cell
Engineered Viral vector
Internal Stealth Module
T-Cells Fail to Detect Cell
2
SELECTIVE SIGNAL SUPPRESSION (miRNA SILENCING)
Deactivating the "Alarm" Response within Immune-Presenting Cells
Antigen-presenting cell (APC)
Silencing Mechanism (miRNA)
Intracellular alarm
Alarm Response mRNA
Alarm Response mRNA
Systemic Defensive Reaction Triggered
APC
3
ADVANCED ANTIBODY DEFENSE
Shielding from Pre-existing Antibodies to Ensure Successful Entry
Biological Shield
Neutralizing Antibodies
Blocked Antibody Binding
Target Cell Receptor
Endocytosis
4
LOCALIZED SAFETY & GLOBAL EFFICACY
Powerful Systemic Effects from a Tiny, Safe Infection Site
Intramuscular Injection
Systemic Bloodstream
Therapeutic Proteins
Bio-factory
Intramuscular Injection

•防御护盾（Antibody Shielding）：通过先进的病毒前处理工艺，为载体穿上生物护盾，无视人体预存抗体的拦截，大幅提升转导效率。

二、 EPO 项目的商业革命：从“外源补给”到“内在自给”

我们首个落地项目聚焦于 EPO （促红细胞生成素）基因治疗。这一技术不仅是对慢性贫血疗法的改良，更是对现有数百亿美元市场的彻底颠覆。

1. 临床价值：终结频繁注射的痛苦

目前的肾性贫血患者依赖于终身、高频的 EPO 药物注射。我们的技术通过肌肉局部注射，将患者自身的组织转化为一个 **“ 内在生物工厂” ** ：

•自主生成：患者不再是被动的药物接收者，而是通过自身细胞源源不断地生成内源性 EPO 。
•依从性飞跃：从“每周注射”变为“数年一次的基因干预”，极大提升了生活质量并降低了医疗系统负担。
•市场统治力：针对全球数亿慢性肾病（ CKD ）及贫血患者，提供更稳定、更经济、更高效的替代方案。

2. 抗衰老潜能：重启生命的“含氧量”与修复力

EPO 的作用远不止于造血，它是全身机能年轻化的底层驱动力：

•神经保护与认知增强：研究证明 EPO 能显著减少神经退变，提升大脑在高压环境下的认知力与记忆力。
•代谢与组织修复： EPO 在调节血糖、减少慢性炎症及保护听觉 / 视觉神经方面展现出卓越潜力，是延缓系统性衰老的关键“生命燃料”。
•全器官年轻化：通过优化全身氧气输送和细胞级保护机制， EPO 干预有望成为未来高端抗衰老市场的核心底层手段。

三、 平台化愿景：可无限扩展的基因干预“插槽”

我们的“隐身”递送平台具备极强的模块化属性。通过更换载荷的基因“插件”，该平台可迅速切换至多个高价值赛道：

•肿瘤免疫干预：递送特定的抑癌基因或免疫调节因子，在不引起全身免疫风暴的前提下，实现精准的局部抗癌治疗。
•代谢性疾病根治：针对糖尿病、高血脂等疾病，递送长效调节蛋白，实现血糖、血脂的长期平稳调控。
•人类机能增强：
•极致耐力提升：通过精准调控氧载能力，为特殊职业或极限运动提供生理支持。
•快速伤口愈合：递送生长因子，使人体具备远超自然的组织修复与再生速度。

我们的承诺

无极生命正在将生命科学从“修修补补”带入“系统编程”的时代。我们利用极小的局部干预，实现覆盖全身的生命优化。无论是治愈疾病，还是追求长寿，我们的“隐身”平台都将是人类探索生物学新边界最安全、最强大的引擎。